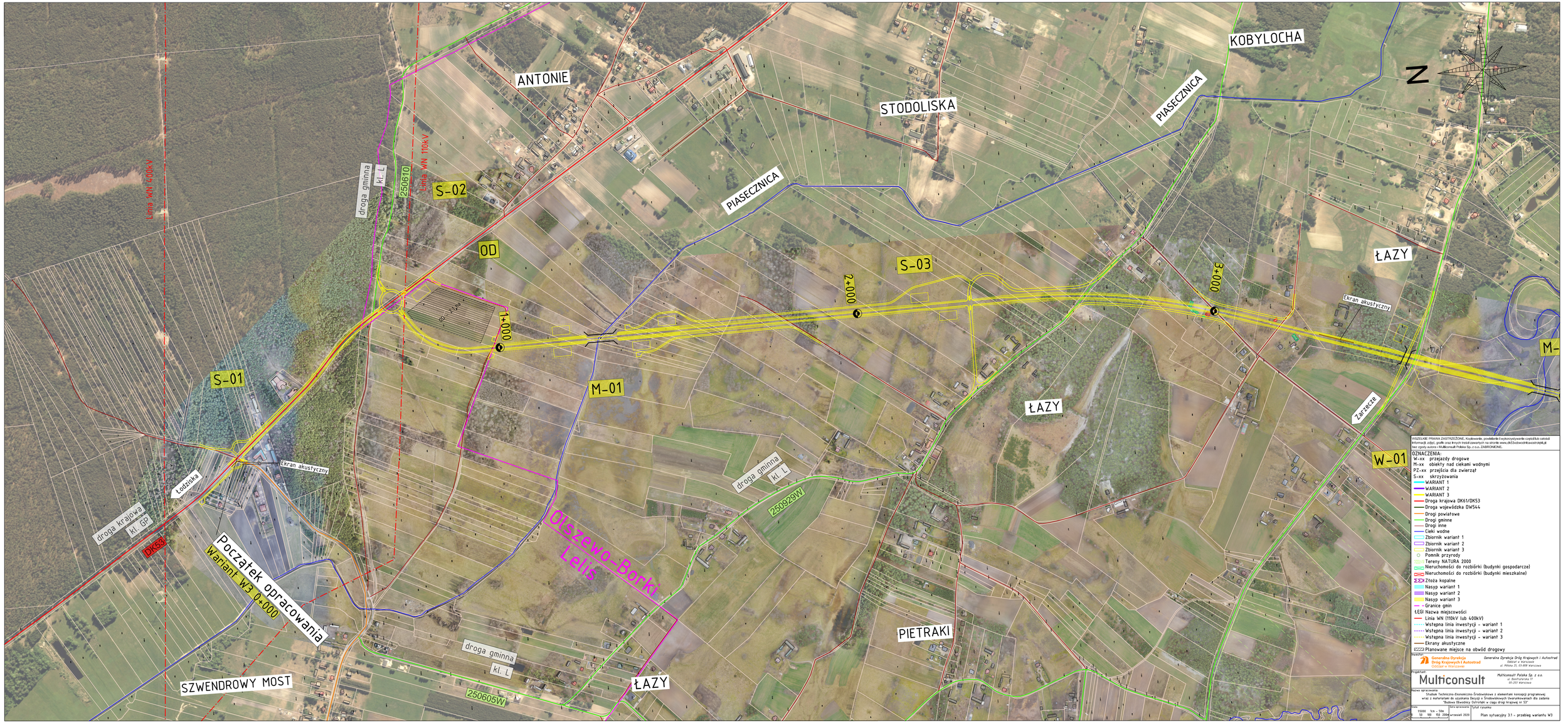


WSZELKIE PRAWA ZASTRZEŻONE. Kopiowanie, powielanie i wykorzystywanie części lub całości informacji, zdjęć, grafik oraz innych treści zawartych na stronie www.dk63obwodnikaugustowa.pl bez zgody autora - Multiconsult Polska Sp. z o.o. ZABRONIONE.

OZNACZENIA:
- W-xx przejazdy drogowe
- M-xx obiekty nad ciekami wodnymi
- PZ-xx przejścia dla zwierząt
- S-xx skrzyżowania
- WARIANT 1
- WARIANT 2
- WARIANT 3
- Droga krajowa DK61/DK53
- Droga wojewódzka DW544
- Drogi powiatowe
- Drogi gminne
- Drogi inne
- Cieki wodne
- Zbiornik wariant 1
- Zbiornik wariant 2
- Zbiornik wariant 3
- Pomnik przyrody
- Tereny NATURA 2000
- Nieruchomości do rozbiórki (budynki gospodarcze)
- Nieruchomości do rozbiórki (budynki mieszkalne)
- Złoża kopalne
- Nasyp wariant 1
- Nasyp wariant 2
- Nasyp wariant 3
- Granica gmin
- ŁĘGI Nazwa miejscowości
- Linia WN (110kV lub 400kV)
- Wstępna linia inwestycji - wariant 1
- Wstępna linia inwestycji - wariant 2
- Wstępna linia inwestycji - wariant 3
- Ekrany akustyczne
- Planowane miejsce na obwód drogowy

Inwestor: Generalna Dyrekcja Dróg Krajowych i Autostrad Oddział w Warszawie — Generalna Dyrekcja Dróg Krajowych i Autostrad, Oddział w Warszawie, ul. Miłicza 25, 03-838 Warszawa

Projektant: Multiconsult — Multiconsult Polska Sp. z o.o., ul. Bonifraterska 17, 00-203 Warszawa

Nazwa opracowania: Studium Techniczno-Ekonomiczno-Środowiskowe z elementami koncepcji programowej wraz z materiałami do uzyskania Decyzji o Środowiskowych Uwarunkowaniach dla zadania "Budowa Obwodnicy Dąbrówki w ciągu drogi krajowej nr 53"

Skala: 1:5000 1cm – 50m, 50 100 150 200m

Data opracowania: wrzesień 2020

Tytuł rysunku: Plan sytuacyjny 3.1 – przebieg wariantu W3