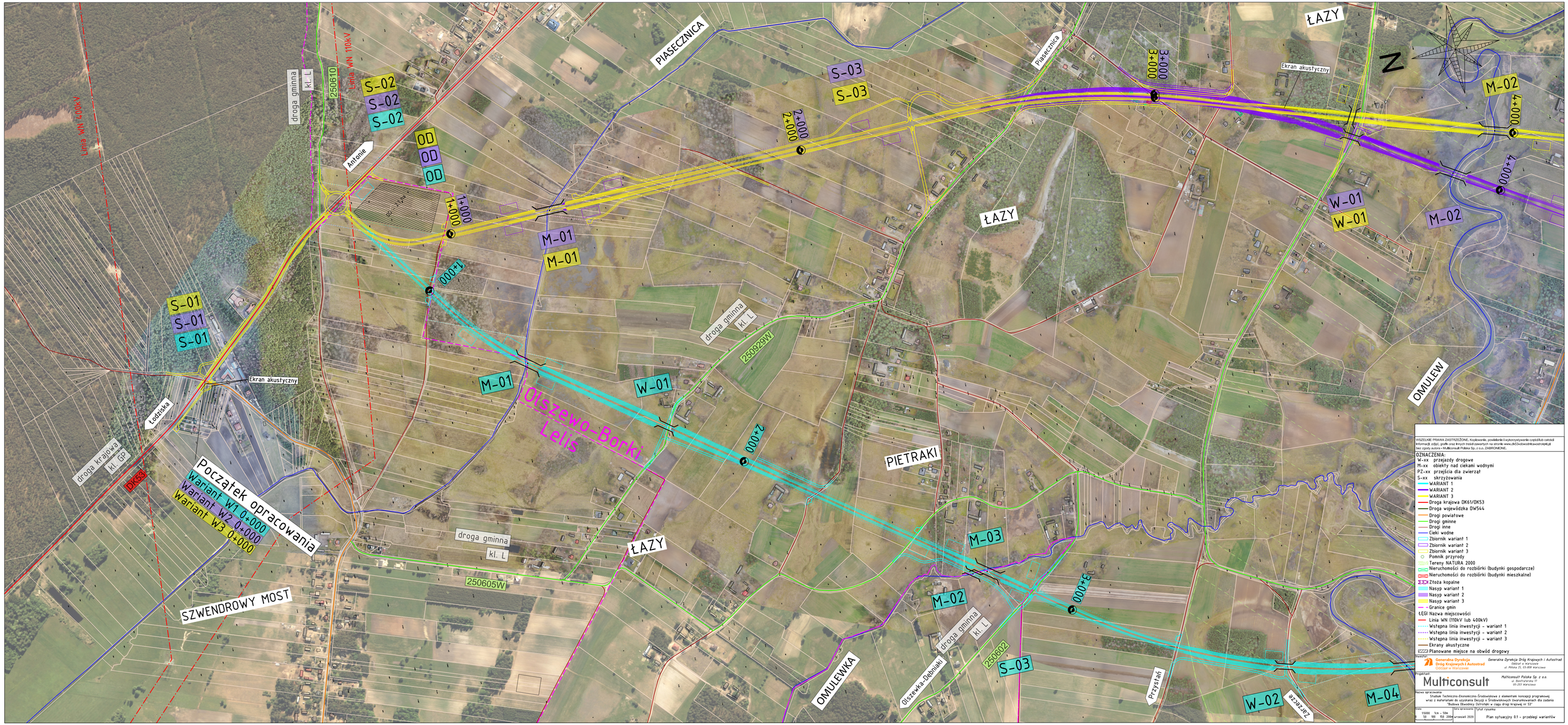

WSZELKIE PRAWA ZASTRZEŻONE. Kopiowanie, powielanie i wykorzystywanie części lub całości informacji, zdjęć, grafik oraz innych treści zawartych na stronie www.dk53odwodnikowostrojki.pl bez zgody autora - Multiconsult Polska Sp. z o.o. ZABRONIONE.

OZNACZENIA:

- W-xx przejazdy drogowe
- M-xx obiekty nad ciekami wodnymi
- PZ-xx przejścia dla zwierząt
- S-xx skrzyżowania
- WARIANT 1
- WARIANT 2
- WARIANT 3
- Droga krajowa DK61/DK53
- Droga wojewódzka DW544
- Drogi powiatowe
- Drogi gminne
- Drogi inne
- Cieki wodne
- Zbiornik wariant 1
- Zbiornik wariant 2
- Zbiornik wariant 3
- Pomnik przyrody
- Tereny NATURA 2000
- Nieruchomości do rozbiórki (budynki gospodarcze)
- Nieruchomości do rozbiórki (budynki mieszkalne)
- Złoża kopalne
- Nasyp wariant 1
- Nasyp wariant 2
- Nasyp wariant 3
- Granice gmin
- ŁEGI Nazwa miejscowości
- Linia WN (110kV lub 400kV)
- Wstępna linia inwestycji - wariant 1
- Wstępna linia inwestycji - wariant 2
- Wstępna linia inwestycji - wariant 3
- Ekrany akustyczne
- Planowane miejsce na obwód drogowy

Inwestycja:

Generalna Dyrekcja Dróg Krajowych i Autostrad
Oddział w Warszawie
ul. Mińska 25, 03-808 Warszawa

Projektant:

Multiconsult

Multiconsult Polska Sp. z o.o.
ul. Bonifraterska 17
00-203 Warszawa

Nazwa opracowania:

Studium Techniczno-Ekonomiczno-Środowiskowe z elementami koncepcji programowej wraz z materiałami do uzyskania Decyzji o Środowiskowych Uwarunkowaniach dla zadania "Budowa Obwodnicy Ostrołęki w ciągu drogi krajowej nr 53"

Data:	Data opracowania:	Tytuł rysunku:
15000 1cm - 50m 0 50 100 150 200m	wrzesień 2020	Plan sytuacyjny 0.1 - przebiegi wariantów